鼠疫可怕。

八年來統計 死亡近三千人

匪滋擾邊境 寧海緊急防堵

寧象邊境亦有股匪蠢動

縣署派員 督導治安

出巡宿紹

鄞團管區訂定辦法

保管安家費應組織委員會

籌集安家費由縣適當分配

（寧波社訊）鄞縣團管區司令部，為統一各縣對壯丁安家費籌集、保管及發放起見，特訂定安家費保管及發放暨行辦法一種，已於昨令飭各縣遵照辦理，茲錄其辦法如下：

墊撥安家費

姚地檢處前日 偵訊顏某

測量竣工 茅路環柴段

怪聞

鄞錦織業 推丁仲卿為理事長

規定航光費會員八折優待

川晉醬

曾江酒樓

張信茂增記酒醬釀造廠

歡迎試用

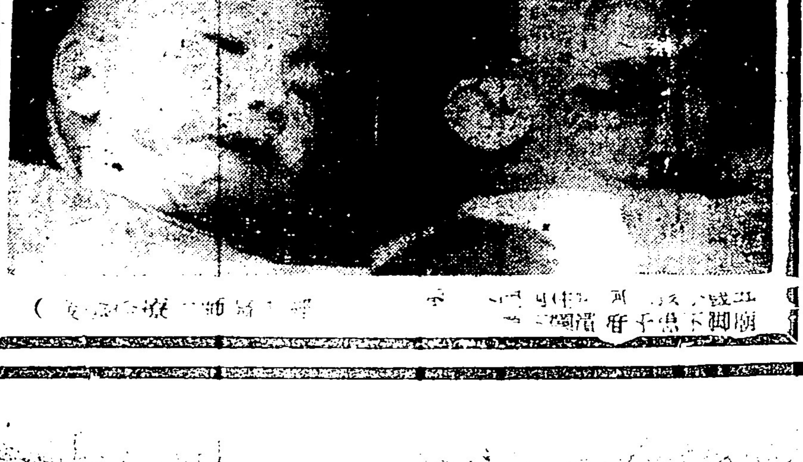

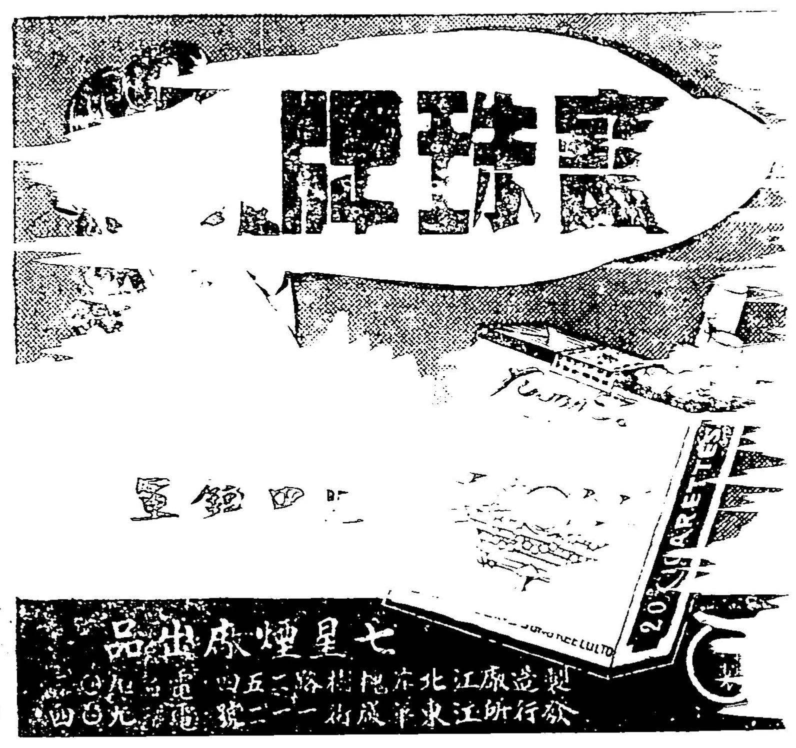

七星煙廠出品
製造廠江北岸槐樹路二五四號 電話九四九
分行所江東華成街一二二號 電話九四四

永安 …

…油 …

支論 …

蘇論 …

輪船 …

三八婦女節特刊

鄞縣婦女會

三八獻詞

…精神出發助…

…有我們…

姙婦問題 …

…我們要堅定…

姙婦衛生

婦女懷孕時，生理機能與常人不同，…病亦較男人為多，…

…以預防姙娠時，其他不眠等障礙，…須充足，否則心身疲勞…

經濟部接管
中華煙草公司出品

偉大餅乾食品廠
（第一流食品商店）
奶油麵包 餅乾 西點
總店：縣前東大路三二○號 電話：一九六四號
支店：開明街三三五號 電話：二四三號

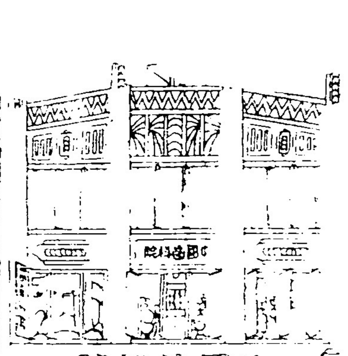

牙醫師 張祖範
鑲牙 補牙 …牙 …牙 …牙 …外科等
范洪潮?

民光電影院（甯波影劇公司管理）
今日獻映
太太萬歲?
時間 …
…售票開始

大光明戲院
全家福
古廟冤魂

青年會 大禮堂
義犬 …

天然 …舞廳
三月…號夜…

蘭江戲院
今夜隆重獻映
…
空中飛俠 … 公演

世界大戲院
經理：…
京劇
…

紹區銀行會議 昨在本埠舉行

繼續開會商討各項提案

（本報訊）本省舊紹區農推會議，於昨日上午假本市西郊省農改所第二農業推廣輔導區舉行……

動員民衆防強甚亂 鄞組軍民合作站

（寧波社訊）本埠江東裕昌……經理毛榮嵩……協議如下：（一）香菸運銷本埠者歸該方負責，運銷外埠者，仍歸脚伕……（二）該方一切進貨上落……

即可正式通車

（本報訊）鄞餘路通運……

貪污被控起訴

（正義社寧波訊）本縣……鄉長葉顧湖，在任時不法貪污，經民衆檢舉向本省政府暨監察使署告發後，移文本縣地方法院檢察處偵訊，茲悉該案業已偵查終結，提起公訴。

（本報訊）鄞南各鄉農民沈……現年廿五歲，作惡多端，於淪陷時曾充任僞保長，去年經地方人士向高三分院告發，經高檢處王澄波檢察官偵查……提起公訴。

地方要訊

甬數發新甬改列三區 中央已批准即日實施

（本報訊）本埠郵政局辦事處、鄞縣監獄、地方法院看守所、省立寧中……指數發薪，本埠列為第四區……於二月間呈請行政院請求改列第三區……已予批准……

走海軍……

婦有……請……

竊賊落網 解局法辦

一……以假作真

小寶寶

大光明戲院 古廟寃魂

青年會 義犬探

蘭二戲院 空中飛魂

世界大戲院

天然

醉江酒樓 新號 各色美點 豐盛碗菜 隨意小酌 電話一〇六一號

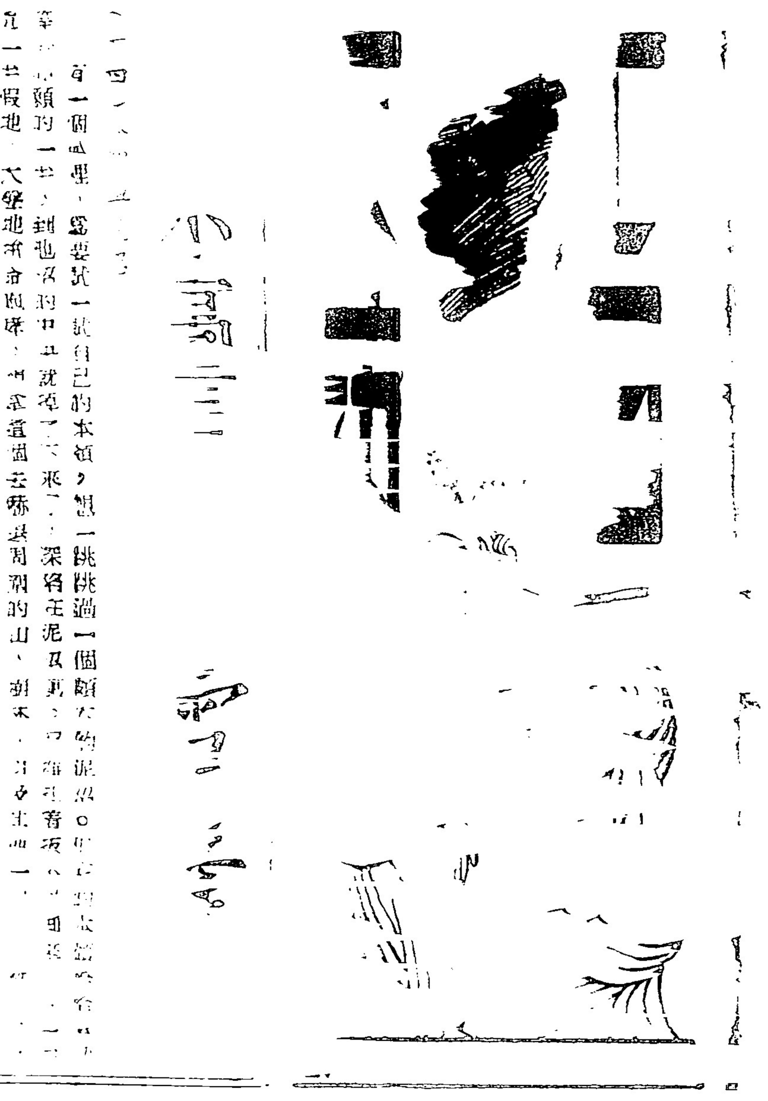

美國的民主詩人 惠特曼

古門卻不聽命，你要活

「那麼？……哦！」

如果我們……

招引着人們的

現在不是……

你也要……

我們……

慢愴的行旅

薛荔風號証士魂

燕交二能佳人

一個一個房

訪問過一個

人……的旅客

就像這一座古城，把與血……我還有這一份……

戡亂建國動員會 舉行成立會議

軍民合作站正副站長決定

（本報訊）本縣戡亂建國動員委員會，於昨日上午九時在縣府會議室舉行成立會議，出席主任委員陳佑華，及委員俞佐宸，汪煥章，虞時霖，沈友梅，周正祥，孫玉泉，李子堅，[illegible]

捐估計標準 以方丈計算

縣政[illegible]討會[illegible]

松門[illegible]

實推廣機構 確定農林經費

一週電台 受氣執照

民賦穀運[illegible]

專產發二六[illegible]

（本報訊）[illegible]

舉行第四次[illegible]

審計[illegible]

縣府提案三方

伏箱啟貴 竊錢被捕

世界大戲院

青年會

民光電影院

天然舞臺

晉江酒樓

新增各色點心

豐盛碗菜 隨意小酌

高在何方

在寒假中，雖則爲時不久，但也夠使我們有靜心思考的機會了，……大公報……提出一……全國教育家陳訴——接着就有人響應——

……在寧波各報的副刊上……如何的不滿了。

……學生的一切，還得……

……我們的師生關係，應該……

反過來說，做先生的應該多方啓發，使學生自覺，切勿因學生之缺點……

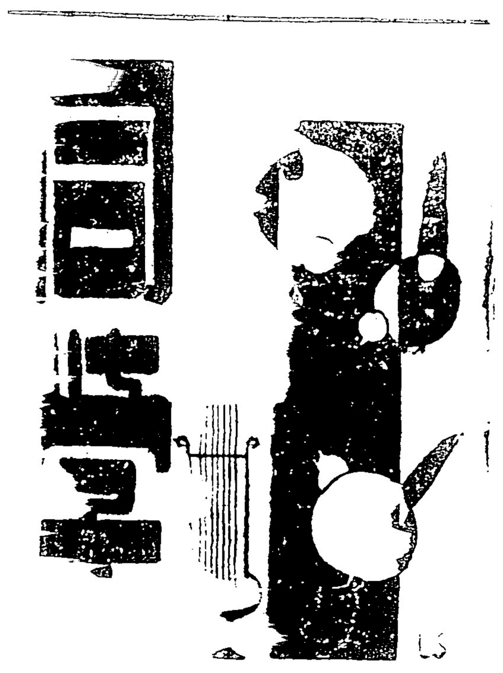

志願

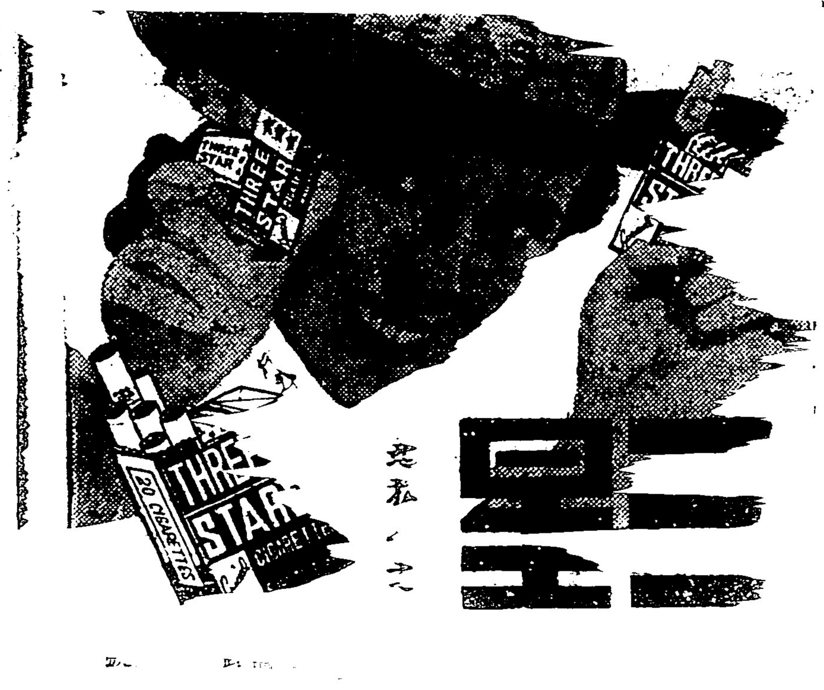

三星

江蘇輪
永敏輪
榮庆快輪

寧紹商輪寧波分公司啓

江靈輪

寧波國……

江亞輪
江靜輪
每逢……開

鷄珠牌
煙中鐵貝
七星煙廠出品
製造廠江北岸槐樹路二五四 電話九〇三
發行所江東華嚴街一二二號 電話九〇四

新論結婚年齡

郭沫若後台戀情詩

屋庭姑娘

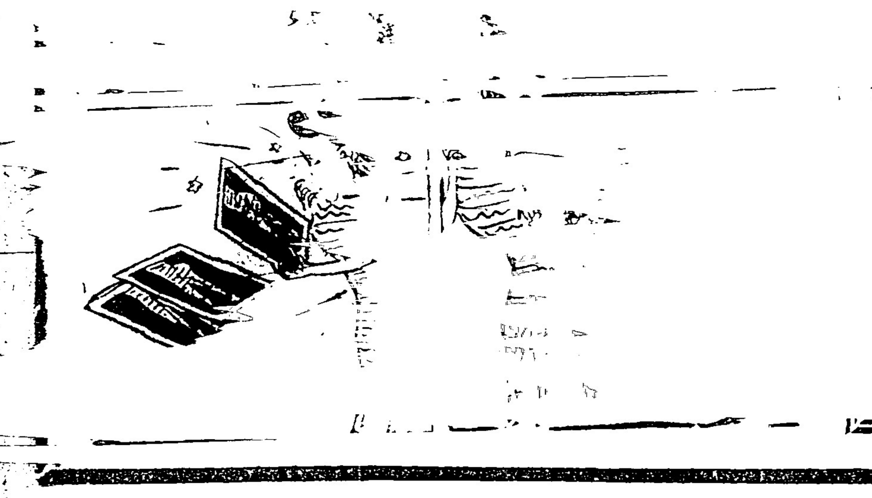

六虎鬥